

Aşağıdaki tabloda BIST 30 şirketlerinin son üç aylık yabancı takas oranlarını, oran değişimlerini, bu dönemki en düşük ve en yüksek yabancı takas oranlarını ve ilgili tarihlere dair fiyatlar ile yabancı yatırımcıların son dönem aktivitelerini görebilirsiniz.

Tablodaki verilere baktığımızda, yüksek yabancı takas oranına karşın TCELL, BIMAS, TOASO, ASELS ve ENKAI hisselerinde pozisyon azalışı dikkat çekiyor.

XU030 Yabancı Takas Oranları (YTO), Son 3 Ay

28 Haziran 2024 Cuma işlemleri sonucu oluşan,
02 Temmuz 2024 Salı takas verileri kullanılmıştır.

| Kod | Son Fiyat | Son Yab. Tks. Oranı | Δ (Oran, bp) | | | Son 3 Ay En Yüksek / En Düşük Yabancı Takas Oranı(YTO) | Δ (Oran, bp) | Tks.Tarihi ve YTO Eğilimi | Fiyat (T-2) | Δ (Fiyat,%) | Yabancı Aksiyonu |
|-------|-----------|---------------------|--------------|------|--------|--|--------------|---------------------------|---------------------------|----------------|-----------------------|
| | | | 1 hafta | 1 ay | 3 ay | | | | | | |
| TCELL | 99.30 | 63.10 | -39 | -356 | -335 | En Düşük 63.10 En Yüksek 67.98 | 0 -487 | 02.07.2024 09.05.2024 | ▲ 100.60 84.75 | -1.3 17.2 | Satıcılar |
| KCHOL | 222.60 | 57.82 | 3 | -404 | -581 | En Düşük 57.61 En Yüksek 64.41 | 21 -659 | 27.06.2024 12.04.2024 | ▲ 218.60 208.96 | 1.8 6.5 | Dengeli |
| AKBNK | 61.95 | 54.56 | -18 | -360 | -410 | En Düşük 54.46 En Yüksek 60.40 | 11 -583 | 27.06.2024 22.04.2024 | ▲ 65.20 58.55 | -5.0 5.8 | Dengeli |
| BIMAS | 554.00 | 48.19 | -64 | -138 | -64 | En Düşük 48.19 En Yüksek 50.21 | 0 -202 | 02.07.2024 21.05.2024 | ▲ 545.00 486.75 | 1.7 13.8 | Satıcılar |
| SAHOL | 92.30 | 46.11 | -81 | -377 | -140 | En Düşük 46.07 En Yüksek 50.65 | 5 -454 | 28.06.2024 15.04.2024 | ▲ 90.35 83.89 | 2.2 10.0 | Satıcılar |
| FROTO | 1,100.00 | 39.46 | 52 | -237 | -425 | En Düşük 38.86 En Yüksek 43.84 | 60 -438 | 24.06.2024 12.04.2024 | ▲ 1,095.00 1,163.00 | 0.5 -5.4 | Dengeli |
| YKBNK | 32.62 | 39.27 | -2 | -204 | -237 | En Düşük 39.03 En Yüksek 42.83 | 24 -356 | 27.06.2024 03.05.2024 | ▲ 33.58 32.28 | -2.9 1.1 | Satıcılar |
| ISCTR | 15.28 | 37.46 | -75 | -182 | -192 | En Düşük 37.43 En Yüksek 40.94 | 3 -348 | 28.06.2024 12.04.2024 | ▲ 15.86 12.84 | -3.7 19.0 | Son Dönemde Satıcılar |
| TUPRS | 163.80 | 31.47 | -8 | -485 | -763 | En Düşük 31.28 En Yüksek 41.93 | 19 -1,046 | 28.06.2024 06.05.2024 | ▲ 165.40 204.00 | -1.0 -19.7 | Satıcılar |
| TOASO | 338.75 | 30.58 | -54 | -249 | -392 | En Düşük 30.58 En Yüksek 35.52 | 0 -494 | 02.07.2024 20.05.2024 | ▲ 340.00 286.75 | -0.4 18.1 | Satıcılar |
| ASELS | 56.25 | 30.53 | -30 | -226 | -34 | En Düşük 30.53 En Yüksek 33.19 | 0 -266 | 02.07.2024 24.05.2024 | ▲ 58.60 61.50 | -4.0 -8.5 | Son Dönemde Satıcılar |
| ENKAI | 39.60 | 26.83 | -20 | -26 | -221 | En Düşük 26.83 En Yüksek 29.05 | 0 -221 | 02.07.2024 02.04.2024 | ▲ 41.16 33.67 | -3.8 17.6 | Son Dönemde Satıcılar |
| THYAO | 295.75 | 23.62 | -25 | -270 | -813 | En Düşük 23.44 En Yüksek 32.17 | 18 -855 | 26.06.2024 02.05.2024 | ▲ 310.25 326.00 | -4.7 -9.3 | Yoğun Satıcılar |
| PGSUS | 219.20 | 21.18 | 0 | -161 | -300 | En Düşük 21.11 En Yüksek 25.51 | 7 -432 | 24.06.2024 16.04.2024 | ▲ 233.20 180.46 | -6.0 21.5 | Satıcılar |
| EREGL | 51.75 | 18.83 | -119 | -116 | 48 | En Düşük 17.43 En Yüksek 20.76 | 140 -193 | 05.04.2024 22.05.2024 | ▼ 37.82 47.96 | 36.8 7.9 | Son Dönemde Satıcılar |
| SISE | 48.26 | 17.36 | -13 | -154 | -146 | En Düşük 17.33 En Yüksek 19.19 | 3 -183 | 28.06.2024 23.05.2024 | ▲ 47.72 54.26 | 1.1 -11.1 | Satıcılar |
| DOAS | 256.25 | 16.12 | -492 | -458 | -1,383 | En Düşük 16.12 En Yüksek 30.10 | 0 -1,398 | 02.07.2024 03.04.2024 | ▲ 264.00 285.65 | -2.9 -10.3 | Dengeli |
| KOZAL | 20.10 | 15.92 | -60 | -69 | -222 | En Düşük 15.44 En Yüksek 20.00 | 48 -408 | 13.06.2024 15.04.2024 | ▲ 21.00 24.72 | -4.3 -18.7 | Dengeli |
| EKGYO | 9.32 | 15.10 | 19 | -84 | 23 | En Düşük 13.95 En Yüksek 18.57 | 115 -348 | 13.06.2024 07.05.2024 | ▲ 8.67 10.34 | 7.5 -9.9 | Son Dönemde Alıcılar |
| KRDMD | 30.06 | 15.03 | -37 | -117 | 250 | En Düşük 11.89 En Yüksek 16.38 | 315 -134 | 04.04.2024 05.06.2024 | ▼ 21.24 30.48 | 41.5 -1.4 | Son Dönemde Satıcılar |
| ALARK | 103.60 | 15.00 | -79 | -437 | 441 | En Düşük 10.32 En Yüksek 19.80 | 468 -480 | 26.04.2024 28.05.2024 | ▼ 113.28 119.62 | -8.5 -13.4 | Satıcılar |
| HEKTS | 12.19 | 13.34 | -8 | -98 | -193 | En Düşük 13.27 En Yüksek 15.27 | 7 -194 | 28.06.2024 15.04.2024 | ▲ 12.83 16.21 | -5.0 -24.8 | Satıcılar |
| KONTR | 154.90 | 12.85 | 412 | 333 | 439 | En Düşük 8.22 En Yüksek 13.49 | 463 -64 | 04.04.2024 27.06.2024 | ▼ 227.00 176.70 | -31.8 -12.3 | Dengeli |
| PETKM | 20.76 | 11.61 | -65 | -31 | 178 | En Düşük 9.75 En Yüksek 12.85 | 186 -123 | 03.04.2024 10.06.2024 | ▼ 19.02 21.98 | 9.1 -5.6 | Dengeli |
| GARAN | 110.70 | 9.76 | -10 | -22 | -80 | En Düşük 9.74 En Yüksek 11.31 | 2 -155 | 20.06.2024 12.04.2024 | ▲ 103.00 74.60 | 7.5 48.4 | Dengeli |
| SASA | 41.68 | 9.41 | -5 | -47 | -32 | En Düşük 9.41 En Yüksek 10.15 | 0 -74 | 02.07.2024 20.05.2024 | ▲ 43.88 49.40 | -5.0 -15.6 | Son Dönemde Satıcılar |
| BRSAN | 433.00 | 7.69 | -167 | -111 | -56 | En Düşük 7.41 En Yüksek 9.46 | 28 -177 | 25.04.2024 21.06.2024 | ▼ 600.50 474.00 | -27.9 -8.6 | Dengeli |
| GUBRF | 133.90 | 7.63 | -1 | -42 | 0 | En Düşük 7.47 En Yüksek 9.26 | 16 -163 | 04.04.2024 07.05.2024 | ▼ 150.20 163.00 | -10.9 -17.9 | Son Dönemde Satıcılar |
| ASTOR | 91.20 | 5.40 | -102 | -2 | -94 | En Düşük 4.86 En Yüksek 6.41 | 54 -102 | 26.04.2024 25.06.2024 | ▼ 94.50 103.00 | -3.5 -11.5 | Dengeli |
| OYAKC | 61.50 | 2.74 | 2 | -2 | -28 | En Düşük 2.59 En Yüksek 3.08 | 15 -33 | 25.04.2024 12.04.2024 | ▲ 57.65 59.25 | 6.7 3.8 | Dengeli |

- * Yabancıların görece daha çok tercih ettikleri (yabancı takas oranı yüksek) hisseler
- * Yabancıların görece daha az tercih ettikleri (yabancı takas oranı düşük) hisseler

BIST 100 Şirketlerinin periyodik yabancı takas oranı değişimleri

Aşağıdaki tabloda BIST 100 şirketlerinin son bir hafta, iki hafta, bir ay, üç ay ve altı aylık dönemlerde yabancı takas oranlarındaki değişimleri takası en çok artan ve azalan ilk on şirket bazında görebilirsiniz.

TABGD ve ENERY son 6 Aylık dönemde yabancı takas oranında devam eden düzenli artış ile ;DOAS ise son 6 Aylık dönemde yabancı takas oranında devam eden düzenli azalış ile dikkat çekmektedir.

YABANCI TAKAS ORANI EN ÇOK ARTAN İLK 10 HİSSE (BIST - 100, bp)

| | Haftalık | 2 Haftalık | Aylık | 3 Aylık | 6 Aylık |
|----|--------------|--------------|--------------|----------------|----------------|
| 1 | KONTR 412 bp | KONTR 377 bp | AGROT 650 bp | TABGD 1,200 bp | AKFYE 2,600 bp |
| 2 | TABGD 172 bp | AGROT 306 bp | EUPWR 646 bp | EUPWR 635 bp | TABGD 1,272 bp |
| 3 | SKBNK 133 bp | TABGD 198 bp | TABGD 590 bp | AGROT 613 bp | AGROT 810 bp |
| 4 | VESTL 109 bp | ENERY 185 bp | GESAN 436 bp | ENERY 495 bp | VESBE 671 bp |
| 5 | KTLEV 105 bp | VESTL 117 bp | KONTR 333 bp | ALARK 441 bp | REEDR 653 bp |
| 6 | BINHO 96 bp | MGROS 109 bp | BINHO 278 bp | KONTR 439 bp | EUPWR 638 bp |
| 7 | SDTTR 81 bp | EKGYO 96 bp | ENERY 213 bp | GESAN 371 bp | KTLEV 633 bp |
| 8 | ENERY 79 bp | EUREN 88 bp | VESTL 115 bp | KRDMD 250 bp | ENERY 557 bp |
| 9 | FROTO 52 bp | MAVI 76 bp | EUREN 115 bp | CWENE 244 bp | ALARK 505 bp |
| 10 | EUREN 51 bp | MIATK 63 bp | SDTTR 107 bp | SOKM 219 bp | CWENE 407 bp |

Haftalık Yabancı Takas Değişimleri

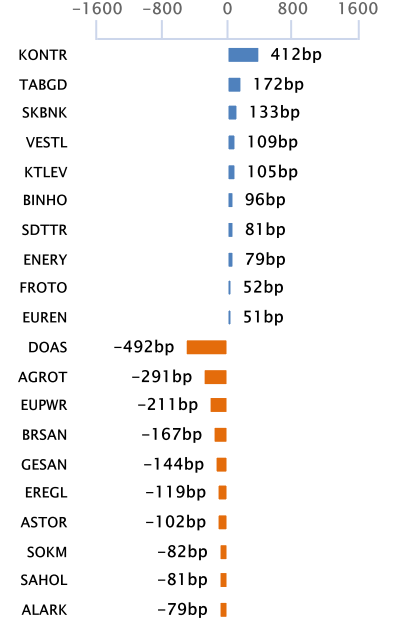

YABANCI TAKAS ORANI EN ÇOK AZALAN İLK 10 HİSSE (BIST - 100, bp)

| | Haftalık | 2 Haftalık | Aylık | 3 Aylık | 6 Aylık |
|----|---------------|---------------|---------------|-----------------|-----------------|
| 1 | DOAS -492 bp | DOAS -465 bp | TUPRS -485 bp | PEKGY -1,603 bp | PEKGY -1,367 bp |
| 2 | AGROT -291 bp | TKNSA -344 bp | TKNSA -462 bp | DOAS -1,383 bp | THYAO -1,003 bp |
| 3 | EUPWR -211 bp | EUPWR -332 bp | DOAS -458 bp | TKNSA -904 bp | TOASO -909 bp |
| 4 | BRSAN -167 bp | ALARK -278 bp | ALARK -437 bp | THYAO -813 bp | DOAS -900 bp |
| 5 | GESAN -144 bp | GOLTS -270 bp | KCHOL -404 bp | TUPRS -763 bp | TUPRS -864 bp |
| 6 | EREGL -119 bp | GESAN -265 bp | SAHOL -377 bp | MIATK -715 bp | KOZAL -814 bp |
| 7 | ASTOR -102 bp | SAHOL -210 bp | AKBNK -360 bp | KCHOL -581 bp | HEKTS -733 bp |
| 8 | SOKM -82 bp | BRSAN -171 bp | TCELL -356 bp | AEFES -542 bp | TCELL -630 bp |
| 9 | SAHOL -81 bp | AEFES -150 bp | TTKOM -318 bp | MGROS -437 bp | KOZAA -585 bp |
| 10 | ALARK -79 bp | TTKOM -142 bp | KOZAA -303 bp | FROTO -425 bp | BRSAN -584 bp |

BIST 30 Şirketlerinin Son 3 Aylık Yabancı Takas Oranları

Aşağıdaki tabloda, BIST 30 şirketlerinin cari yabancı takas oranlarının son üç aylık dönemde gördükleri en yüksek ve en düşük yabancı takas oranlarına olan konumunu görebilirsiniz. Tablo, cari yabancı takas oranı en yüksek hisseden en düşük hisseye doğru sıralanmıştır.

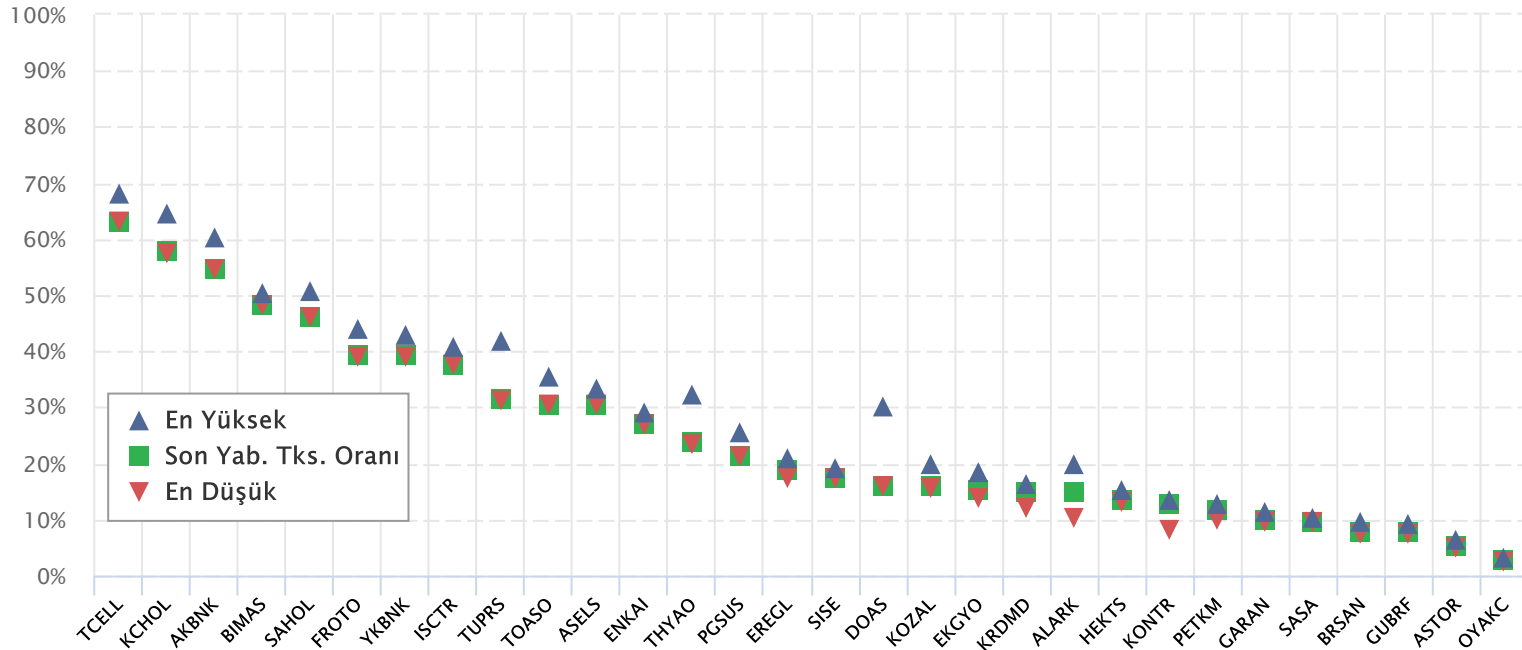

Kaynak: Finnet, Matriks, HLY Yatırım Danışmanlığı ve Bireysel Portföy Yönetimi

BIST 30 Yabancı Takas Oranı

Grafikteki verilere göre son iki yılda;

BIST 30 Endeksi Yabancı Takas Oranı 02/07/2024 tarihinde %34.82, minimum Yabancı Takas Oranı 31/05/2023 tarihinde %29.41, maksimum Yabancı Takas Oranı ise 15/05/2024 tarihinde %38.00 olarak gerçekleşmiştir.

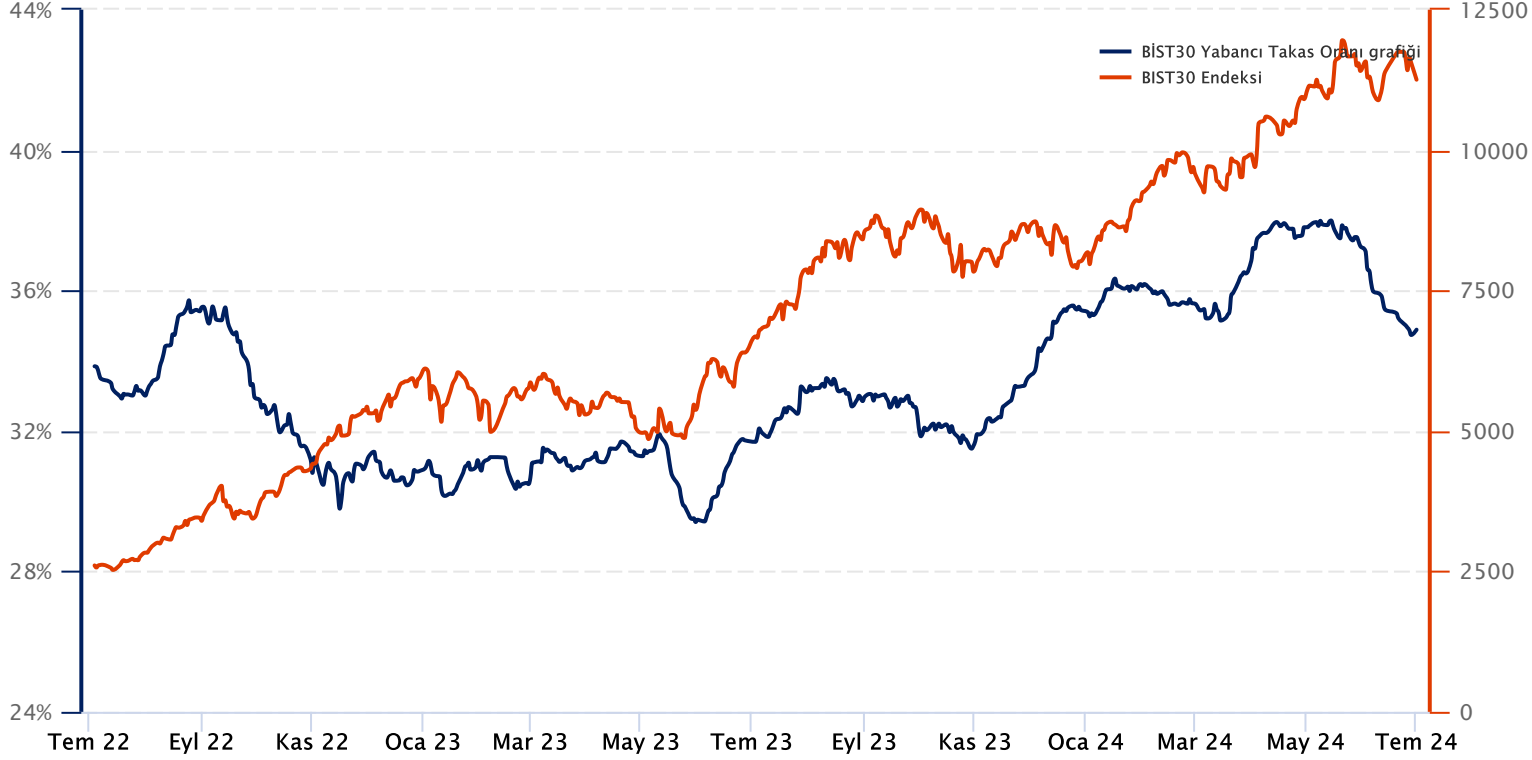

Not: BIST 30 Yabancı Takas Oranı, endeks kapsamındaki şirketlerin endeks ağırlıkları ve yabancı takas oranları esas alınarak hesaplanmış olup Takasbank tarafından açıklanan yabancı takas oranından farklılık göstermektedir.

Kaynak: Finnet, Matriks, HLY Yatırım Danışmanlığı ve Bireysel Portföy Yönetimi

Yatırım Danışmanlığı ve Bireysel Portföy Yönetimi

Özlem ÜNAL

Müdür

Semih Can ÖZER

Yönetmen

Semih ÖZER

Uzman

Huzeyfe KARAKUŞ

Uzman

ytrdanismanligibpy@halkyatirim.com.tr

0 (216) 285 09 00

Çekince : "Yatırım Danışmanlığı hizmeti; aracı kurumlar, portföy yönetim şirketleri, mevduat kabul etmeyen bankalar ile müşteri arasında imzalanacak Yatırım Danışmanlığı sözleşmesi çerçevesinde sunulmaktadır. Burada yer alan bilgi, yorum ve tavsiyeleri, kişilerin yerindelik testi ile belirlendiği risk seviyeleri dikkate alınarak, Halk Yatırım Yatırım Danışmanlığı ve Araştırma birimi nezdinde güvenilir olduğuna inanılan bilgi kaynaklarından yararlanarak hazırlanmakta ve kişiye özel sunulmaktadır. Verilen bu tavsiyeler mali durumunuz ile risk ve getiri tercihlerinize uygun olmayabilir. Bu nedenle, risk yapınıza uygun olmayan şekilde sadece burada yer alan bilgilere dayanılarak yatırım kararı verilmesi beklentilerinize uygun sonuçlar doğurmayabilir. Size özel olarak tahsis edilen Yatırım Danışmanınız ile irtibata geçmeniz ve mali durumunuz ve risk seviyelerinize uygun kararları birlikte almanız tavsiye edilir.

Veri ve grafikler güvenilirliğine inandığımız güvenilir kaynaklardan derlenmiş olup, yapılan yorumlar sadece HALK YATIRIM MENKUL DEĞERLER A.Ş. Yatırım Danışmanlığı'nın beklentilerini yansıtmaktadır. Bu bilgiler ışığında yapılan ve yapılacak olan ileriye dönük yatırımların sonuçlarından Şirketimiz hiçbir şekilde sorumlu tutulamaz. Ayrıca, Halk Yatırım Menkul Değerler A.Ş.'nin yazılı izni olmadıkça içeriği kısmen ya da tamamen üçüncü kişilerce hiç bir şekil ve ortamda yayınlanamaz, iktisap edilemez, alıntı yapılamaz, kullanılamaz. İletim, gönderilen kişiye özel ve münhasırdır. İlave olarak, bu raporun gönderildiği ve yukarıdaki açıklamalarımız doğrultusunda kullanıldığı ülkelerdeki yasal düzenlemelerden kaynaklı tüm talep ve dava haklarımız saklıdır.

Uyarı Notu: Bu e-posta'nın içerdiği bilgiler (ekleri dahil olmak üzere) gizlidir. Onayımız olmaksızın üçüncü kişilere açıklanamaz. Bu mesajın gönderilmek istendiği kişi değilseniz, lütfen mesajı sisteminizden derhal siliniz. Halk Yatırım Menkul Değerler A.Ş. bu mesajın içerdiği bilgilerin doğruluğu veya eksiksiz olduğu konusunda bir garanti vermemektedir. Bu nedenle bilgilerin ne şekilde olursa olsun, içeriğinden, iletilmesinden, alınmasından, saklanmasından sorumlu değildir. Bu mesajın içeriği yazarına ait olup, Halk Yatırım Menkul Değerler A.Ş.'nin görüşlerini içermeyebilir.